О внесении изменений в постановление Администрации города Омска от 21.12.2023 №1117-п «Об утверждении схемы размещения гаражей, являющихся некапитальными сооружениями, и мест стоянки технических или других средств передвижения инвалидов вблизи их места жительства на территории Советского административного округа города Омска»

Руководствуясь Федеральным законом «Об общих принципах организации местного самоуправления в Российской Федерации», Уставом города Омска, постановляю:

1. Внести в постановление Администрации города Омска от 21.12.2023 № 1117-п «Об утверждении схемы размещения гаражей, являющихся некапитальными сооружениями, и мест стоянки технических или других средств передвижения инвалидов вблизи их места жительства на территории Советского административного округа города Омска» следующие изменения:

1) приложение № 1 «Схема размещения гаражей, являющихся некапитальными сооружениями, и мест стоянки технических или других средств передвижения инвалидов вблизи их места жительства на территории Советского административного округа города Омска» дополнить строками 399 – 587 следующего содержания:

«

| | | | | | | |
|---|---|---|---|---|---|---|
| 399 | Улица 2-я Поселковая, дом 2 (раздел 13 графической части схемы: номер 251-55) | гараж | 18,0 | 18,0 | государственная неразграниченная собственность | существующий |
| 400 | Улица 2-я Поселковая, дом 2 (раздел 13 графической части схемы: номер 252-55) | гараж | 18,0 | 18,0 | государственная неразграниченная собственность | существующий |
| 401 | Улица 2-я Поселковая, дом 2 (раздел 13 графической части схемы: номер 253-55) | гараж | 18,0 | 18,0 | государственная неразграниченная собственность | существующий |

| | | | | | | |
|---|---|---|---|---|---|---|
| 402 | Улица 2-я Поселковая, дом 2 (раздел 13 графической части схемы: номер 254-55) | гараж | 18,0 | 18,0 | государственная неразграниченная собственность | существующий |
| 403 | Улица 2-я Поселковая, дом 2 (раздел 13 графической части схемы: номер 255-55) | гараж | 18,0 | 18,0 | государственная неразграниченная собственность | существующий |
| 404 | Улица 2-я Поселковая, дом 2 (раздел 13 графической части схемы: номер 256-55) | гараж | 18,0 | 18,0 | государственная неразграниченная собственность | существующий |
| 405 | Улица 2-я Поселковая, дом 2 (раздел 13 графической части схемы: номер 257-55) | гараж | 18,0 | 18,0 | государственная неразграниченная собственность | существующий |
| 406 | Улица 2-я Поселковая, дом 2 (раздел 13 графической части схемы: номер 258-55) | гараж | 18,0 | 18,0 | государственная неразграниченная собственность | существующий |
| 407 | Улица 2-я Поселковая, дом 2 (раздел 13 графической части схемы: номер 259-55) | гараж | 18,0 | 18,0 | государственная неразграниченная собственность | существующий |
| 408 | Улица 2-я Поселковая, дом 2 (раздел 13 графической части схемы: номер 260-55) | гараж | 18,0 | 18,0 | государственная неразграниченная собственность | существующий |
| 409 | Улица 2-я Поселковая, дом 2 (раздел 13 графической части схемы: номер 261-55) | гараж | 18,0 | 18,0 | государственная неразграниченная собственность | существующий |
| 410 | Улица 2-я Поселковая, дом 2 (раздел 13 графической части схемы: номер 262-55) | гараж | 18,0 | 18,0 | государственная неразграниченная собственность | существующий |
| 411 | Улица 2-я Поселковая, дом 2 (раздел 13 графической части схемы: номер 263-55) | гараж | 18,0 | 18,0 | государственная неразграниченная собственность | существующий |
| 412 | Улица 2-я Поселковая, дом 2 (раздел 13 графической части схемы: номер 264-55) | гараж | 18,0 | 18,0 | государственная неразграниченная собственность | существующий |
| 413 | Улица 2-я Поселковая, дом 2 (раздел 13 графической части схемы: номер 265-55) | гараж | 18,0 | 18,0 | государственная неразграниченная собственность | существующий |
| 414 | Улица 2-я Поселковая, дом 2 (раздел 13 графической части схемы: номер 266-55) | гараж | 18,0 | 18,0 | государственная неразграниченная собственность | существующий |
| 415 | Улица 2-я Поселковая, дом 2 (раздел 13 графической части схемы: номер 267-55) | гараж | 18,0 | 18,0 | государственная неразграниченная собственность | существующий |
| 416 | Улица 2-я Поселковая, дом 2 (раздел 13 графической части схемы: номер 268-55) | гараж | 18,0 | 18,0 | государственная неразграниченная собственность | существующий |
| 417 | Улица 2-я Поселковая, дом 2 (раздел 13 графической части схемы: номер 269-55) | гараж | 18,0 | 18,0 | государственная неразграниченная собственность | существующий |
| 418 | Улица 2-я Поселковая, дом 2 (раздел 13 графической части | гараж | 20,0 | 20,0 | государственная неразграниченная | существующий |

| | | | | | | |
|---|---|---|---|---|---|---|
| | схемы: номер 270-55) | | | | собственность | |
| 419 | Улица 2-я Поселковая, дом 2 (раздел 13 графической части схемы: номер 271-55) | гараж | 20,0 | 20,0 | государственная неразграниченная собственность | существующий |
| 420 | Улица 2-я Поселковая, дом 2 (раздел 13 графической части схемы: номер 272-55) | гараж | 20,0 | 20,0 | государственная неразграниченная собственность | существующий |
| 421 | Улица 2-я Поселковая, дом 2 (раздел 13 графической части схемы: номер 273-55) | гараж | 20,0 | 20,0 | государственная неразграниченная собственность | существующий |
| 422 | Улица 2-я Поселковая, дом 2 (раздел 13 графической части схемы: номер 274-55) | гараж | 18,0 | 18,0 | государственная неразграниченная собственность | существующий |
| 423 | Улица 2-я Поселковая, дом 2 (раздел 13 графической части схемы: номер 275-55) | гараж | 20,0 | 20,0 | государственная неразграниченная собственность | существующий |
| 424 | Улица 2-я Поселковая, дом 2 (раздел 13 графической части схемы: номер 276-55) | гараж | 21,0 | 21,0 | государственная неразграниченная собственность | существующий |
| 425 | Улица 2-я Поселковая, дом 2 (раздел 13 графической части схемы: номер 277-55) | гараж | 18,0 | 18,0 | государственная неразграниченная собственность | существующий |
| 426 | Улица 2-я Поселковая, дом 2 (раздел 13 графической части схемы: номер 278-55) | гараж | 19,0 | 19,0 | государственная неразграниченная собственность | существующий |
| 427 | Улица 2-я Поселковая, дом 2 (раздел 13 графической части схемы: номер 279-55) | гараж | 20,0 | 20,0 | государственная неразграниченная собственность | существующий |
| 428 | Улица 2-я Поселковая, дом 2 (раздел 13 графической части схемы: номер 280-55) | гараж | 18,0 | 18,0 | государственная неразграниченная собственность | существующий |
| 429 | Улица 2-я Поселковая, дом 2 (раздел 13 графической части схемы: номер 281-55) | гараж | 18,0 | 18,0 | государственная неразграниченная собственность | существующий |
| 430 | Улица 2-я Поселковая, дом 2 (раздел 13 графической части схемы: номер 282-55) | гараж | 18,0 | 18,0 | государственная неразграниченная собственность | существующий |
| 431 | Улица 2-я Поселковая, дом 2 (раздел 13 графической части схемы: номер 283-55) | гараж | 18,0 | 18,0 | государственная неразграниченная собственность | существующий |
| 432 | Улица 2-я Поселковая, дом 2 (раздел 13 графической части схемы: номер 284-55) | гараж | 18,0 | 18,0 | государственная неразграниченная собственность | существующий |
| 433 | Улица 2-я Поселковая, дом 2 (раздел 13 графической части схемы: номер 285-55) | гараж | 18,0 | 18,0 | государственная неразграниченная собственность | существующий |
| 434 | Улица 2-я Поселковая, дом 2 (раздел 13 графической части схемы: номер 286-55) | гараж | 18,0 | 18,0 | государственная неразграниченная собственность | существующий |

| | | | | | | |
|---|---|---|---|---|---|---|
| 435 | Улица 2-я Поселковая, дом 2 (раздел 13 графической части схемы: номер 287-55) | гараж | 18,0 | 18,0 | государственная неразграниченная собственность | существующий |
| 436 | Улица 2-я Поселковая, дом 2 (раздел 13 графической части схемы: номер 288-55) | гараж | 18,0 | 18,0 | государственная неразграниченная собственность | существующий |
| 437 | Улица 2-я Поселковая, дом 2 (раздел 13 графической части схемы: номер 289-55) | гараж | 18,0 | 18,0 | государственная неразграниченная собственность | существующий |
| 438 | Улица 2-я Поселковая, дом 2 (раздел 13 графической части схемы: номер 290-55) | гараж | 18,0 | 18,0 | государственная неразграниченная собственность | существующий |
| 439 | Улица 2-я Поселковая, дом 2 (раздел 13 графической части схемы: номер 291-55) | гараж | 18,0 | 18,0 | государственная неразграниченная собственность | существующий |
| 440 | Улица 2-я Поселковая, дом 2 (раздел 13 графической части схемы: номер 292-55) | гараж | 18,0 | 18,0 | государственная неразграниченная собственность | существующий |
| 441 | Улица 2-я Поселковая, дом 2 (раздел 13 графической части схемы: номер 293-55) | гараж | 18,0 | 18,0 | государственная неразграниченная собственность | существующий |
| 442 | Улица 2-я Поселковая, дом 2 (раздел 13 графической части схемы: номер 294-55) | гараж | 18,0 | 18,0 | государственная неразграниченная собственность | существующий |
| 443 | Улица 2-я Поселковая, дом 2 (раздел 13 графической части схемы: номер 295-55) | гараж | 18,0 | 18,0 | государственная неразграниченная собственность | существующий |
| 444 | Улица 2-я Поселковая, дом 2 (раздел 13 графической части схемы: номер 296-55) | гараж | 18,0 | 18,0 | государственная неразграниченная собственность | существующий |
| 445 | Улица 2-я Поселковая, дом 2 (раздел 13 графической части схемы: номер 297-55) | гараж | 19,0 | 19,0 | государственная неразграниченная собственность | существующий |
| 446 | Улица 2-я Поселковая, дом 2 (раздел 13 графической части схемы: номер 298-55) | гараж | 18,0 | 18,0 | государственная неразграниченная собственность | существующий |
| 447 | Улица 2-я Поселковая, дом 2 (раздел 13 графической части схемы: номер 299-55) | гараж | 18,0 | 18,0 | государственная неразграниченная собственность | существующий |
| 448 | Улица 2-я Поселковая, дом 2 (раздел 13 графической части схемы: номер 300-55) | гараж | 18,0 | 18,0 | государственная неразграниченная собственность | существующий |
| 449 | Улица 2-я Поселковая, дом 2 (раздел 13 графической части схемы: номер 301-55) | гараж | 18,0 | 18;0 | государственная неразграниченная собственность | существующий |
| 450 | Улица 2-я Поселковая, дом 2 (раздел 13 графической части схемы: номер 302-55) | гараж | 18,0 | 18,0 | государственная неразграниченная собственность | существующий |
| 451 | Улица 2-я Поселковая, дом 2 (раздел 13 графической части | гараж | 18,0 | 18,0 | государственная неразграниченная | существующий |

| | | | | | | |
|---|---|---|---|---|---|---|
| | схемы: номер 303-55) | | | | собственность | |
| 452 | Улица 2-я Поселковая, дом 2 (раздел 13 графической части схемы: номер 304-55) | гараж | 18,0 | 18,0 | государственная неразграниченная собственность | существующий |
| 453 | Улица 2-я Поселковая, дом 2 (раздел 13 графической части схемы: номер 305-55) | гараж | 18,0 | 18,0 | государственная неразграниченная собственность | существующий |
| 454 | Улица 2-я Поселковая, дом 2 (раздел 13 графической части схемы: номер 306-55) | гараж | 18,0 | 18,0 | государственная неразграниченная собственность | существующий |
| 455 | Улица 2-я Поселковая, дом 2 (раздел 13 графической части схемы: номер 307-55) | гараж | 18,0 | 18,0 | государственная неразграниченная собственность | существующий |
| 456 | Улица 2-я Поселковая, дом 2 (раздел 13 графической части схемы: номер 308-55) | гараж | 18,0 | 18,0 | государственная неразграниченная собственность | существующий |
| 457 | Улица 2-я Поселковая, дом 2 (раздел 13 графической части схемы: номер 309-55) | гараж | 18,0 | 18,0 | государственная неразграниченная собственность | существующий |
| 458 | Улица 2-я Поселковая, дом 2 (раздел 13 графической части схемы: номер 310-55) | гараж | 18,0 | 18,0 | государственная неразграниченная собственность | существующий |
| 459 | Улица 2-я Поселковая, дом 2 (раздел 13 графической части схемы: номер 311-55) | гараж | 18,0 | 18,0 | государственная неразграниченная собственность | существующий |
| 460 | Улица 2-я Поселковая, дом 2 (раздел 13 графической части схемы: номер 312-55) | гараж | 18,0 | 18,0 | государственная неразграниченная собственность | существующий |
| 461 | Улица 2-я Поселковая, дом 2 (раздел 13 графической части схемы: номер 313-55) | гараж | 18,0 | 18,0 | государственная неразграниченная собственность | существующий |
| 462 | Улица 2-я Поселковая, дом 2 (раздел 13 графической части схемы: номер 314-55) | гараж | 18,0 | 18,0 | государственная неразграниченная собственность | существующий |
| 463 | Улица 2-я Поселковая, дом 2 (раздел 13 графической части схемы: номер 315-55) | гараж | 18,0 | 18,0 | государственная неразграниченная собственность | существующий |
| 464 | Улица 2-я Поселковая, дом 2 (раздел 13 графической части схемы: номер 316-55) | гараж | 18,0 | 18,0 | государственная неразграниченная собственность | существующий |
| 465 | Улица 2-я Поселковая, дом 2 (раздел 13 графической части схемы: номер 317-55) | гараж | 18,0 | 18,0 | государственная неразграниченная собственность | существующий |
| 466 | Улица 2-я Поселковая, дом 2 (раздел 13 графической части схемы: номер 318-55) | гараж | 18,0 | 18,0 | государственная неразграниченная собственность | существующий |
| 467 | Улица 2-я Поселковая, дом 2 (раздел 13 графической части схемы: номер 319-55) | гараж | 18,0 | 18,0 | государственная неразграниченная собственность | существующий |

| | | | | | | |
|---|---|---|---|---|---|---|
| 468 | Улица 2-я Поселковая, дом 2 (раздел 13 графической части схемы: номер 320-55) | гараж | 18,0 | 18,0 | государственная неразграниченная собственность | существующий |
| 469 | Улица 2-я Поселковая, дом 2 (раздел 13 графической части схемы: номер 321-55) | гараж | 18,0 | 18,0 | государственная неразграниченная собственность | существующий |
| 470 | Улица 2-я Поселковая, дом 2 (раздел 13 графической части схемы: номер 322-55) | гараж | 18,0 | 18,0 | государственная неразграниченная собственность | существующий |
| 471 | Улица 2-я Поселковая, дом 2 (раздел 13 графической части схемы: номер 323-55) | гараж | 18,0 | 18,0 | государственная неразграниченная собственность | существующий |
| 472 | Улица 2-я Поселковая, дом 2 (раздел 13 графической части схемы: номер 324-55) | гараж | 18,0 | 18,0 | государственная неразграниченная собственность | существующий |
| 473 | Улица 2-я Поселковая, дом 2 (раздел 13 графической части схемы: номер 325-55) | гараж | 18,0 | 18,0 | государственная неразграниченная собственность | существующий |
| 474 | Улица 2-я Поселковая, дом 2 (раздел 13 графической части схемы: номер 326-55) | гараж | 18,0 | 18,0 | государственная неразграниченная собственность | существующий |
| 475 | Улица 2-я Поселковая, дом 2 (раздел 13 графической части схемы: номер 327-55) | гараж | 18,0 | 18,0 | государственная неразграниченная собственность | существующий |
| 476 | Улица 2-я Поселковая, дом 2 (раздел 13 графической части схемы: номер 328-55) | гараж | 18,0 | 18,0 | государственная неразграниченная собственность | существующий |
| 477 | Улица 2-я Поселковая, дом 2 (раздел 13 графической части схемы: номер 329-55) | гараж | 18,0 | 18,0 | государственная неразграниченная собственность | существующий |
| 478 | Улица 2-я Поселковая, дом 2 (раздел 13 графической части схемы: номер 330-55) | гараж | 18,0 | 18,0 | государственная неразграниченная собственность | существующий |
| 479 | Улица 2-я Поселковая, дом 2 (раздел 13 графической части схемы: номер 331-55) | гараж | 18,0 | 18,0 | государственная неразграниченная собственность | существующий |
| 480 | Улица 2-я Поселковая, дом 2 (раздел 13 графической части схемы: номер 332-55) | гараж | 18,0 | 18,0 | государственная неразграниченная собственность | существующий |
| 481 | Улица 2-я Поселковая, дом 2 (раздел 13 графической части схемы: номер 333-55) | гараж | 18,0 | 18,0 | государственная неразграниченная собственность | существующий |
| 482 | Улица Пригородная, дом 10, корпус 2 (раздел 14 графической части схемы: номер Г1-02) | гараж | 21,0 | 21,0 | государственная неразграниченная собственность | перспективное |
| 483 | Улица Андрианова, дом 18А (раздел 15 графической части схемы: номер Г2-3) | гараж | 18,0 | 18,0 | государственная неразграниченная собственность | перспективное |
| 484 | Улица Андрианова, дом 18А | | 21,0 | 21,0 | государственная | перспективное |

| | | | | | | |
|---|---|---|---|---|---|---|
| | (раздел 15 графической части схемы: номер Г3-3) | гараж | | | неразграниченная собственность | |
| 485 | Улица Андрианова, дом 18А (раздел 15 графической части схемы: номер Г4-3) | гараж | 21,0 | 21,0 | государственная неразграниченная собственность | перспективное |
| 486 | Улица Андрианова, дом 18А (раздел 15 графической части схемы: номер Г5-3) | гараж | 21,0 | 21,0 | государственная неразграниченная собственность | перспективное |
| 487 | Улица Андрианова, дом 18А (раздел 15 графической части схемы: номер Г6-3) | гараж | 21,0 | 21,0 | государственная неразграниченная собственность | перспективное |
| 488 | Улица Андрианова, дом 18А (раздел 15 графической части схемы: номер Г7-3) | гараж | 21,0 | 21,0 | государственная неразграниченная собственность | перспективное |
| 489 | Улица СибНИИСхоз, дом 6 (раздел 16 графической части схемы: номер Г31-54) | гараж | 21,0 | 21,0 | государственная неразграниченная собственность | перспективное |
| 490 | Улица СибНИИСхоз, дом 6 (раздел 16 графической части схемы: номер Г32-54) | гараж | 21,0 | 21,0 | государственная неразграниченная собственность | перспективное |
| 491 | Улица СибНИИСхоз, дом 6 (раздел 16 графической части схемы: номер Г33-54) | гараж | 21,0 | 21,0 | государственная неразграниченная собственность | перспективное |
| 492 | Улица СибНИИСхоз, дом 6 (раздел 16 графической части схемы: номер Г34-54) | гараж | 21,0 | 21,0 | государственная неразграниченная собственность | перспективное |
| 493 | Улица СибНИИСхоз, дом 6 (раздел 16 графической части схемы: номер Г35-54) | гараж | 21,0 | 21,0 | государственная неразграниченная собственность | перспективное |
| 494 | Улица СибНИИСхоз, дом 6 (раздел 16 графической части схемы: номер Г36-54) | гараж | 21,0 | 21,0 | государственная неразграниченная собственность | перспективное |
| 495 | Улица 22 Апреля, д. 18 (раздел 17 графической части схемы: номер Г2-35) | гараж | 20,0 | 20,0 | государственная неразграниченная собственность | перспективное |
| 496 | Улица 1-я Заводская (раздел 18 графической части схемы: номер ПЗ-2-1) | гараж | 21,0 | 21,0 | государственная неразграниченная собственность | существующий |
| 497 | Улица 1-я Заводская (раздел 18 графической части схемы: номер ПЗ-2-2) | гараж | 18,0 | 18,0 | государственная неразграниченная собственность | существующий |
| 498 | Улица 1-я Заводская (раздел 18 графической части схемы: номер ПЗ-2-3) | гараж | 18,0 | 18,0 | государственная неразграниченная собственность | существующий |
| 499 | Улица 1-я Заводская (раздел 18 графической части схемы: номер ПЗ-2-4) | гараж | 21,0 | 21,0 | государственная неразграниченная собственность | существующий |
| 500 | Улица 1-я Заводская (раздел 18 графической части схемы: номер ПЗ-2-5) | гараж | 18,0 | 18,0 | государственная неразграниченная собственность | существующий |

| | | | | | | |
|---|---|---|---|---|---|---|
| 501 | Улица 1-я Заводская (раздел 18 графической части схемы: номер ПЗ-2-6) | гараж | 21,0 | 21,0 | государственная неразграниченная собственность | существующий |
| 502 | Улица 1-я Заводская (раздел 18 графической части схемы: номер ПЗ-2-15) | гараж | 18,0 | 18,0 | государственная неразграниченная собственность | существующий |
| 503 | Улица 1-я Заводская (раздел 18 графической части схемы: номер ПЗ-2-16) | гараж | 24,0 | 24,0 | государственная неразграниченная собственность | существующий |
| 504 | Улица 1-я Заводская (раздел 18 графической части схемы: номер ПЗ-2-17) | гараж | 21,0 | 21,0 | государственная неразграниченная собственность | существующий |
| 505 | Улица 1-я Заводская (раздел 18 графической части схемы: номер ПЗ-2-18) | гараж | 18,0 | 18,0 | государственная неразграниченная собственность | существующий |
| 506 | Улица 1-я Заводская (раздел 18 графической части схемы: номер ПЗ-2-19) | гараж | 21,0 | 21,0 | государственная неразграниченная собственность | существующий |
| 507 | Улица 1-я Заводская (раздел 18 графической части схемы: номер ПЗ-2-20) | гараж | 18,0 | 18,0 | государственная неразграниченная собственность | существующий |
| 508 | Улица 1-я Заводская (раздел 18 графической части схемы: номер ПЗ-2-21) | гараж | 18,0 | 18,0 | государственная неразграниченная собственность | существующий |
| 509 | Улица 1-я Заводская (раздел 18 графической части схемы: номер ПЗ-2-22) | гараж | 21,0 | 21,0 | государственная неразграниченная собственность | существующий |
| 510 | Улица 1-я Заводская (раздел 18 графической части схемы: номер ПЗ-2-23) | гараж | 21,0 | 21,0 | государственная неразграниченная собственность | существующий |
| 511 | Улица 1-я Заводская (раздел 18 графической части схемы: номер ПЗ-2-24) | гараж | 21,0 | 21,0 | государственная неразграниченная собственность | существующий |
| 512 | Улица 1-я Заводская (раздел 18 графической части схемы: номер ПЗ-2-25) | гараж | 21,0 | 21,0 | государственная неразграниченная собственность | существующий |
| 513 | Улица 1-я Заводская (раздел 18 графической части схемы: номер ПЗ-2-26) | гараж | 24,0 | 24,0 | государственная неразграниченная собственность | существующий |
| 514 | Улица 1-я Заводская (раздел 18 графической части схемы: номер ПЗ-2-27) | гараж | 18,0 | 18,0 | государственная неразграниченная собственность | существующий |
| 515 | Улица 1-я Заводская (раздел 18 графической части схемы: номер ПЗ-2-28) | гараж | 21,0 | 21,0 | государственная неразграниченная собственность | существующий |
| 516 | Улица 1-я Заводская (раздел 18 графической части схемы: номер ПЗ-2-29) | гараж | 24,0 | 24,0 | государственная неразграниченная собственность | существующий |
| 517 | Улица 1-я Заводская (раздел 18 графической части | гараж | 18,0 | 18,0 | государственная неразграниченная | существующий |

| | | | | | | |
|---|---|---|---|---|---|---|
| | схемы: номер ПЗ-2-30) | | | | собственность | |
| 518 | Улица 1-я Заводская (раздел 18 графической части схемы: номер ПЗ-2-31) | гараж | 18,0 | 18,0 | государственная неразграниченная собственность | существующий |
| 519 | Улица 1-я Заводская (раздел 18 графической части схемы: номер ПЗ-2-32) | гараж | 18,0 | 18,0 | государственная неразграниченная собственность | существующий |
| 520 | Улица 1-я Заводская (раздел 18 графической части схемы: номер ПЗ-2-33) | гараж | 21,0 | 21,0 | государственная неразграниченная собственность | существующий |
| 521 | Улица 1-я Заводская (раздел 18 графической части схемы: номер ПЗ-2-34) | гараж | 18,0 | 18,0 | государственная неразграниченная собственность | существующий |
| 522 | Улица 1-я Заводская (раздел 18 графической части схемы: номер ПЗ-2-35) | гараж | 21,0 | 21,0 | государственная неразграниченная собственность | существующий |
| 523 | Улица 1-я Заводская (раздел 18 графической части схемы: номер ПЗ-2-36) | гараж | 21,0 | 21,0 | государственная неразграниченная собственность | существующий |
| 524 | Улица 1-я Заводская (раздел 18 графической части схемы: номер ПЗ-2-37) | гараж | 21,0 | 21,0 | государственная неразграниченная собственность | существующий |
| 525 | Улица 1-я Заводская (раздел 18 графической части схемы: номер ПЗ-2-38) | гараж | 21,0 | 21,0 | государственная неразграниченная собственность | существующий |
| 526 | Улица 1-я Заводская (раздел 18 графической части схемы: номер ПЗ-2-39) | гараж | 21,0 | 21,0 | государственная неразграниченная собственность | существующий |
| 527 | Улица 1-я Заводская (раздел 18 графической части схемы: номер ПЗ-2-40) | гараж | 21,0 | 21,0 | государственная неразграниченная собственность | существующий |
| 528 | Улица 1-я Заводская (раздел 18 графической части схемы: номер ПЗ-2-41) | гараж | 15,0 | 15,0 | государственная неразграниченная собственность | существующий |
| 529 | Улица 1-я Заводская (раздел 18 графической части схемы: номер ПЗ-2-42) | гараж | 18,0 | 18,0 | государственная неразграниченная собственность | существующий |
| 530 | Улица 1-я Заводская (раздел 18 графической части схемы: номер ПЗ-2-43) | гараж | 21,0 | 21,0 | государственная неразграниченная собственность | существующий |
| 531 | Улица 1-я Заводская (раздел 18 графической части схемы: номер ПЗ-2-44) | гараж | 21,0 | 21,0 | государственная неразграниченная собственность | существующий |
| 532 | Улица 1-я Заводская (раздел 18 графической части схемы: номер ПЗ-2-45) | гараж | 21,0 | 21,0 | государственная неразграниченная собственность | существующий |
| 533 | Улица 1-я Заводская (раздел 18 графической части схемы: номер ПЗ-2-48) | гараж | 21,0 | 21,0 | государственная неразграниченная собственность | существующий |

| | | | | | | |
|---|---|---|---|---|---|---|
| 534 | Улица 1-я Заводская (раздел 18 графической части схемы: номер ПЗ-2-49) | гараж | 21,0 | 21,0 | государственная неразграниченная собственность | существующий |
| 535 | Улица 1-я Заводская (раздел 18 графической части схемы: номер ПЗ-2-50) | гараж | 21,0 | 21,0 | государственная неразграниченная собственность | существующий |
| 536 | Улица 1-я Заводская (раздел 18 графической части схемы: номер ПЗ-2-51) | гараж | 21,0 | 21,0 | государственная неразграниченная собственность | существующий |
| 537 | Улица 1-я Заводская (раздел 18 графической части схемы: номер ПЗ-2-52) | гараж | 23,0 | 23,0 | государственная неразграниченная собственность | существующий |
| 538 | Улица 1-я Заводская (раздел 18 графической части схемы: номер ПЗ-2-53) | гараж | 24,0 | 24,0 | государственная неразграниченная собственность | существующий |
| 539 | Улица 1-я Заводская (раздел 18 графической части схемы: номер ПЗ-2-54) | гараж | 21,0 | 21,0 | государственная неразграниченная собственность | существующий |
| 540 | Улица 1-я Заводская (раздел 18 графической части схемы: номер ПЗ-2-55) | гараж | 18,0 | 18,0 | государственная неразграниченная собственность | существующий |
| 541 | Улица 1-я Заводская (раздел 18 графической части схемы: номер ПЗ-2-56) | гараж | 23,0 | 23,0 | государственная неразграниченная собственность | существующий |
| 542 | Улица 1-я Заводская (раздел 18 графической части схемы: номер ПЗ-2-57) | гараж | 21,0 | 21,0 | государственная неразграниченная собственность | существующий |
| 543 | Улица 1-я Заводская (раздел 18 графической части схемы: номер ПЗ-2-58) | гараж | 21,0 | 21,0 | государственная неразграниченная собственность | существующий |
| 544 | Улица 1-я Заводская (раздел 18 графической части схемы: номер ГПЗ-2-59) | гараж | 21,0 | 21,0 | государственная неразграниченная собственность | перспективное |
| 545 | Улица 1-я Заводская (раздел 18 графической части схемы: номер ПЗ-2-60) | гараж | 21,0 | 21,0 | государственная неразграниченная собственность | существующий |
| 546 | Улица 1-я Заводская (раздел 18 графической части схемы: номер ПЗ-2-61) | гараж | 21,0 | 21,0 | государственная неразграниченная собственность | существующий |
| 547 | Улица 1-я Заводская (раздел 18 графической части схемы: номер ПЗ-2-62) | гараж | 18,0 | 18,0 | государственная неразграниченная собственность | существующий |
| 548 | Улица 1-я Заводская (раздел 18 графической части схемы: номер ПЗ-2-63) | гараж | 21,0 | 21,0 | государственная неразграниченная собственность | существующий |
| 549 | Улица 1-я Заводская (раздел 18 графической части схемы: номер ПЗ-2-64) | гараж | 18,0 | 18,0 | государственная неразграниченная собственность | существующий |
| 550 | Улица Лаптева, дом 2 (раздел 19 графической | гараж | 21,0 | 21,0 | учтен в кадастре недвижимости, сведения о | существующий |

| | | | | | | |
|---|---|---|---|---|---|---|
| | части схемы: номер 66-41) | | | | зарегистрированных правах отсутствуют | |
| 551 | Улица Лаптева, дом 2 (раздел 19 графической части схемы: номер 67-41) | гараж | 18,0 | 18,0 | учтен в кадастре недвижимости, сведения о зарегистрированных правах отсутствуют | существующий |
| 552 | Улица Лаптева, дом 2 (раздел 19 графической части схемы: номер 68-41) | гараж | 19,2 | 19,2 | учтен в кадастре недвижимости, сведения о зарегистрированных правах отсутствуют | существующий |
| 553 | Улица Лаптева, дом 2 (раздел 19 графической части схемы: номер 69-41) | гараж | 18,0 | 18,0 | учтен в кадастре недвижимости, сведения о зарегистрированных правах отсутствуют | существующий |
| 554 | Улица Лаптева, дом 2 (раздел 19 графической части схемы: номер 70-41) | гараж | 21,0 | 21,0 | учтен в кадастре недвижимости, сведения о зарегистрированных правах отсутствуют | существующий |
| 555 | Улица Лаптева, дом 2 (раздел 19 графической части схемы: номер 71-41) | гараж | 24,0 | 24,0 | учтен в кадастре недвижимости, сведения о зарегистрированных правах отсутствуют | существующий |
| 556 | Улица Лаптева, дом 2 (раздел 19 графической части схемы: номер 72-41) | гараж | 18,0 | 18,0 | учтен в кадастре недвижимости, сведения о зарегистрированных правах отсутствуют | существующий |
| 557 | Улица Лаптева, дом 2 (раздел 19 графической части схемы: номер 73-41) | гараж | 19,2 | 19,2 | учтен в кадастре недвижимости, сведения о зарегистрированных правах отсутствуют | существующий |
| 558 | Улица Лаптева, дом 2 (раздел 19 графической части схемы: номер 74-41) | гараж | 18,0 | 18,0 | учтен в кадастре недвижимости, сведения о зарегистрированных правах отсутствуют | существующий |
| 559 | Улица Лаптева, дом 2 (раздел 19 графической части схемы: номер 75-41) | гараж | 21,0 | 21,0 | учтен в кадастре недвижимости, сведения о зарегистрированных правах отсутствуют | существующий |
| 560 | Улица Лаптева, дом 2 (раздел 19 графической части схемы: номер 76-41) | гараж | 18,0 | 18,0 | учтен в кадастре недвижимости, сведения о зарегистрированных правах отсутствуют | существующий |
| 561 | Улица Лаптева, дом 2 (раздел 19 графической части схемы: номер 77-41) | гараж | 21,0 | 21,0 | учтен в кадастре недвижимости, сведения о зарегистрированных правах отсутствуют | существующий |
| 562 | Улица Лаптева, дом 2 (раздел 19 графической части схемы: номер 78-41) | гараж | 22,2 | 22,2 | учтен в кадастре недвижимости, сведения о зарегистрированных правах отсутствуют | существующий |
| 563 | Улица Лаптева, дом 2 (раздел 19 графической части схемы: номер 79-41) | гараж | 21,0 | 21,0 | учтен в кадастре недвижимости, сведения о зарегистрированных | существующий |

| | | | | | | |
|---|---|---|---|---|---|---|
| | | | | | правах отсутствуют | |
| 564 | Улица Лаптева, дом 2 (раздел 19 графической части схемы: номер 80-41) | гараж | 24,0 | 24,0 | учтен в кадастре недвижимости, сведения о зарегистрированных правах отсутствуют | существующий |
| 565 | Улица Лаптева, дом 2 (раздел 19 графической части схемы: номер 81-41) | гараж | 19,2 | 19,2 | учтен в кадастре недвижимости, сведения о зарегистрированных правах отсутствуют | существующий |
| 566 | Улица Лаптева, дом 2 (раздел 19 графической части схемы: номер 82-41) | гараж | 20,0 | 20,0 | учтен в кадастре недвижимости, сведения о зарегистрированных правах отсутствуют | существующий |
| 567 | Улица Лаптева, дом 2 (раздел 19 графической части схемы: номер 83-41) | гараж | 21,0 | 21,0 | учтен в кадастре недвижимости, сведения о зарегистрированных правах отсутствуют | существующий |
| 568 | Улица Лаптева, дом 2 (раздел 19 графической части схемы: номер 84-41) | гараж | 21,0 | 21,0 | учтен в кадастре недвижимости, сведения о зарегистрированных правах отсутствуют | существующий |
| 569 | Улица Лаптева, дом 2 (раздел 19 графической части схемы: номер 85-41) | гараж | 19,2 | 19,2 | учтен в кадастре недвижимости, сведения о зарегистрированных правах отсутствуют | существующий |
| 570 | Улица Лаптева, дом 2 (раздел 19 графической части схемы: номер 86-41) | гараж | 18,0 | 18,0 | учтен в кадастре недвижимости, сведения о зарегистрированных правах отсутствуют | существующий |
| 571 | Улица Лаптева, дом 2 (раздел 19 графической части схемы: номер 87-41) | гараж | 21,0 | 21,0 | учтен в кадастре недвижимости, сведения о зарегистрированных правах отсутствуют | существующий |
| 572 | Улица Лаптева, дом 2 (раздел 19 графической части схемы: номер 88-41) | гараж | 18,0 | 18,0 | учтен в кадастре недвижимости, сведения о зарегистрированных правах отсутствуют | существующий |
| 573 | Улица Лаптева, дом 2 (раздел 19 графической части схемы: номер 89-41) | гараж | 19,2 | 19,2 | учтен в кадастре недвижимости, сведения о зарегистрированных правах отсутствуют | существующий |
| 574 | Улица Лаптева, дом 2 (раздел 19 графической части схемы: номер 90-41) | гараж | 18,0 | 18,0 | учтен в кадастре недвижимости, сведения о зарегистрированных правах отсутствуют | существующий |
| 575 | Улица Лаптева, дом 2 (раздел 19 графической части схемы: номер 91-41) | гараж | 24,0 | 24,0 | учтен в кадастре недвижимости, сведения о зарегистрированных правах отсутствуют | существующий |
| 576 | Улица Лаптева, дом 2 (раздел 19 графической части схемы: номер 92-41) | гараж | 21,0 | 21,0 | учтен в кадастре недвижимости, сведения о зарегистрированных правах отсутствуют | существующий |

| | | | | | | |
|---|---|---|---|---|---|---|
| 577 | Улица Лаптева, дом 2 (раздел 19 графической части схемы: номер 93-41) | гараж | 18,0 | 18,0 | учтен в кадастре недвижимости, сведения о зарегистрированных правах отсутствуют | существующий |
| 578 | Улица Лаптева, дом 2 (раздел 19 графической части схемы: номер 94-41) | гараж | 18,0 | 18,0 | учтен в кадастре недвижимости, сведения о зарегистрированных правах отсутствуют | существующий |
| 579 | Улица Лаптева, дом 2 (раздел 19 графической части схемы: номер 95-41) | гараж | 21,0 | 21,0 | учтен в кадастре недвижимости, сведения о зарегистрированных правах отсутствуют | существующий |
| 580 | Улица Лаптева, дом 2 (раздел 19 графической части схемы: номер 96-41) | гараж | 21,0 | 21,0 | учтен в кадастре недвижимости, сведения о зарегистрированных правах отсутствуют | существующий |
| 581 | Улица Лаптева, дом 2 (раздел 19 графической части схемы: номер 97-41) | гараж | 21,0 | 21,0 | учтен в кадастре недвижимости, сведения о зарегистрированных правах отсутствуют | существующий |
| 582 | Улица Лаптева, дом 2 (раздел 19 графической части схемы: номер 98-41) | гараж | 23,0 | 23,0 | учтен в кадастре недвижимости, сведения о зарегистрированных правах отсутствуют | существующий |
| 583 | Улица Лаптева, дом 2 (раздел 19 графической части схемы: номер 99-41) | гараж | 19,0 | 19,0 | учтен в кадастре недвижимости, сведения о зарегистрированных правах отсутствуют | существующий |
| 584 | Улица Лаптева, дом 2 (раздел 19 графической части схемы: номер 100-41) | гараж | 21,0 | 21,0 | учтен в кадастре недвижимости, сведения о зарегистрированных правах отсутствуют | существующий |
| 585 | Проспект Академика Королева, дом 10В (раздел 20 графической части схемы: номер 25-56) | гараж | 21,0 | 21,0 | государственная неразграниченная собственность | существующий |
| 586 | Проспект Академика Королева, дом 10В (раздел 20 графической части схемы: номер 26-56) | гараж | 21,0 | 21,0 | государственная неразграниченная собственность | существующий |
| 587 | Проспект Академика Королева, дом 10В (раздел 20 графической части схемы: номер Г27-56) | гараж | 22,0 | 22,0 | государственная неразграниченная собственность | перспективное |

»;

2) приложение № 2 «Графическая часть схемы размещения гаражей, являющихся некапитальными сооружениями, и мест стоянки технических или других средств передвижения инвалидов вблизи их места жительства на территории Советского административного округа города Омска» дополнить разделами 13-20 следующего содержания:

»;

«РАЗДЕЛ №13
(адресный ориентир: улица 2-я Поселковая, дом 2)

МАСШТАБ 1:700

УСЛОВНЫЕ ОБОЗНАЧЕНИЯ

- здание
- проезд
- озелениение
- трансформаторная подстанция
- капитальные гаражи
- грунт
- въезд в гараж
- сектор ИЖС
- существующие гаражи
- граница земельных участков
- кадастровый номер
- номер временного гаража

# РАЗДЕЛ №14
(адресный ориентир: улица Пригородная, дом 10, корпус 2)

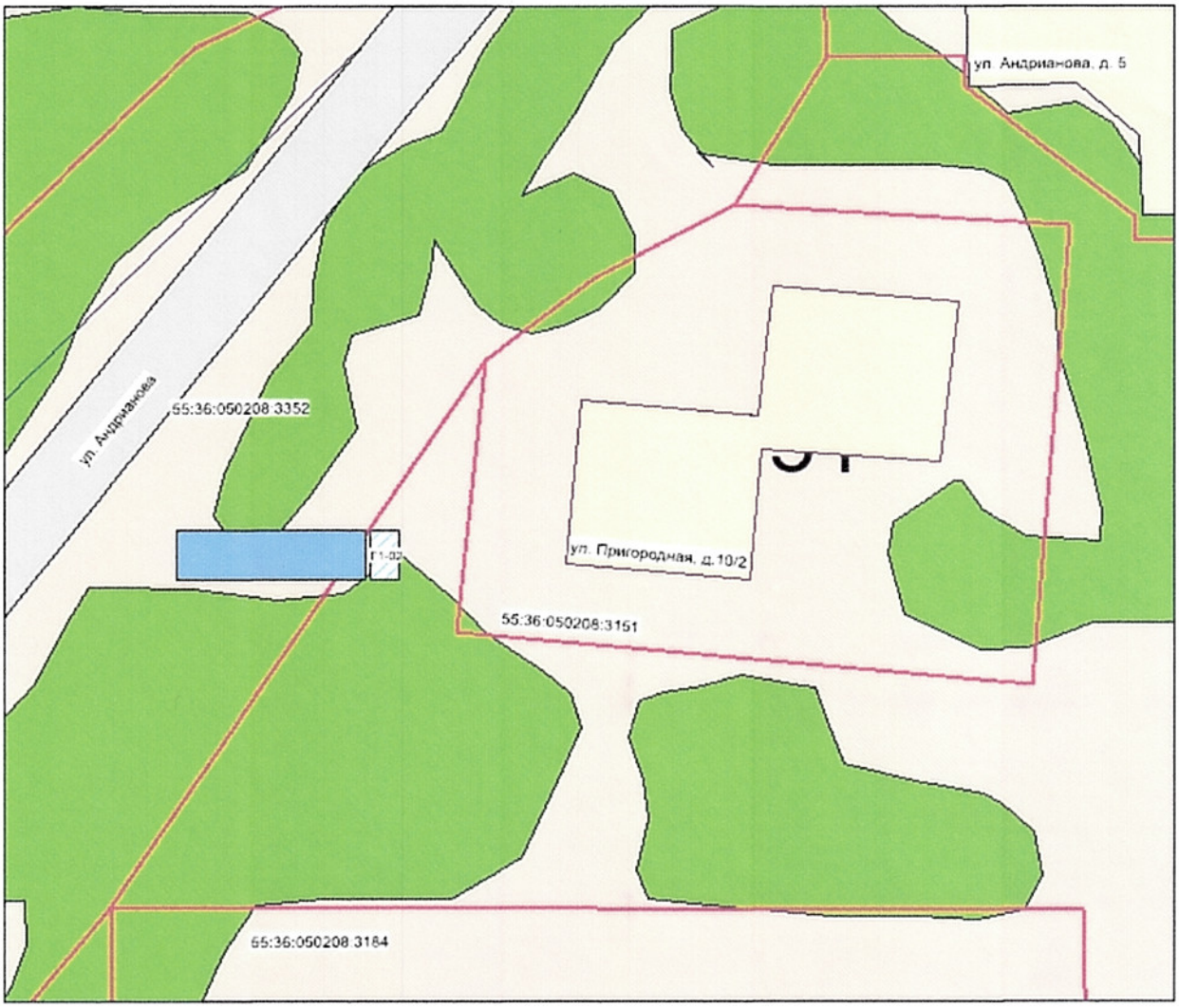


МАСШТАБ 1:700

УСЛОВНЫЕ ОБОЗНАЧЕНИЯ

- здание
- проезд
- озеленение
- трансформаторная подстанция
- капитальные гаражи
- грунт
- ^ - въезд в гараж
- Г1-02 - планируемое место для размещения гаража
- сектор ИЖС
- существующие гаражи
- граница земельных участков
- 55:36:050207 - кадастровый номер
- 42-11 - номер временного гаража

# РАЗДЕЛ №15
(адресный ориентир: улица Андрианова, дом 18А)

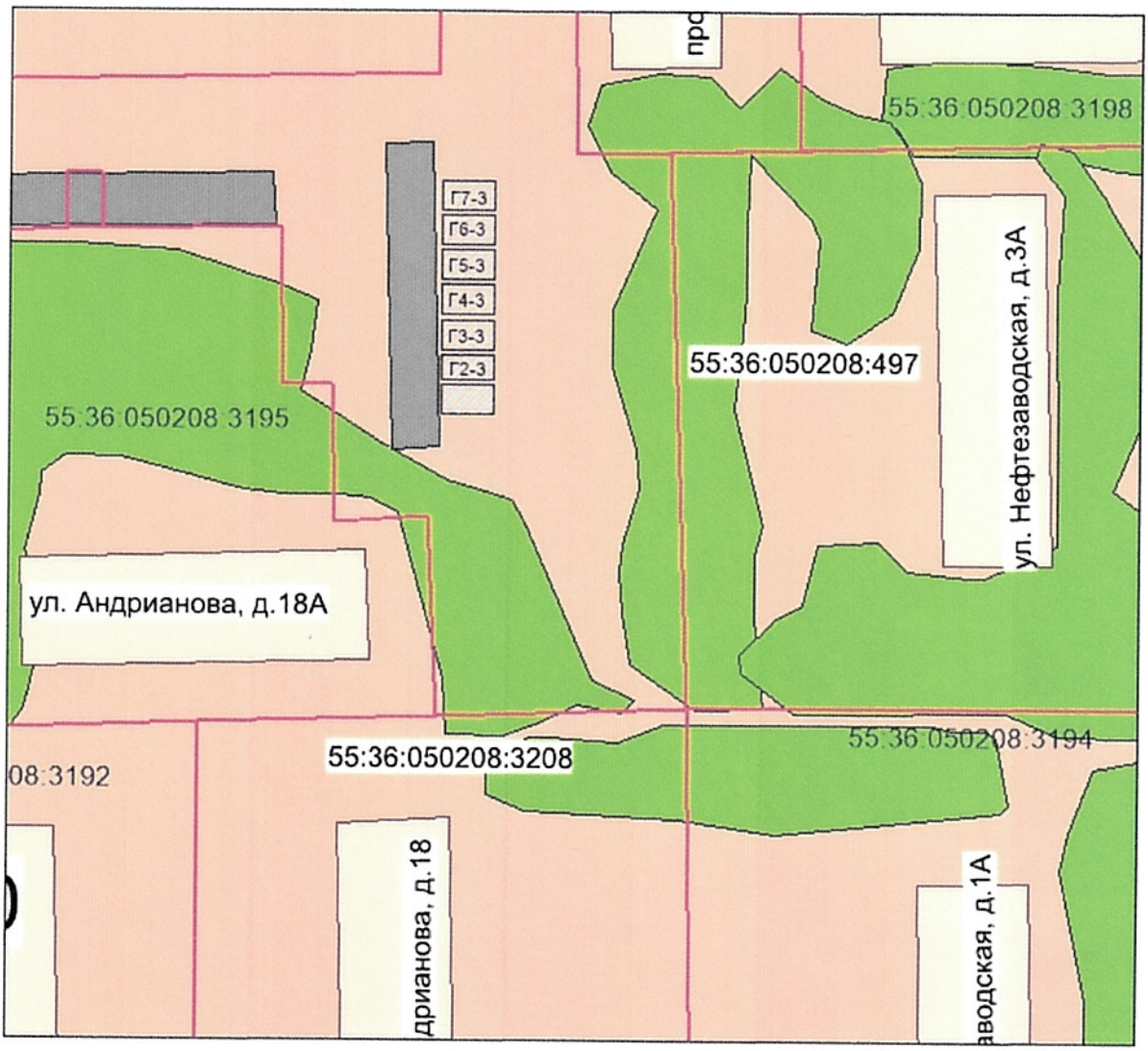


МАСШТАБ 1:700

УСЛОВНЫЕ ОБОЗНАЧЕНИЯ

- здание
- проезд
- озеленение
- трансформаторная подстанция
- капитальные гаражи
- грунт
- Г5-3 планируемое место для размещения гаража
- сектор ИЖС
- существующие гаражи
- граница земельных участков
- кадастровый номер
- номер временного гаража
- въезд в гараж

# РАЗДЕЛ №16
(адресный ориентир: улица СибНИИСхоз, дом 6)

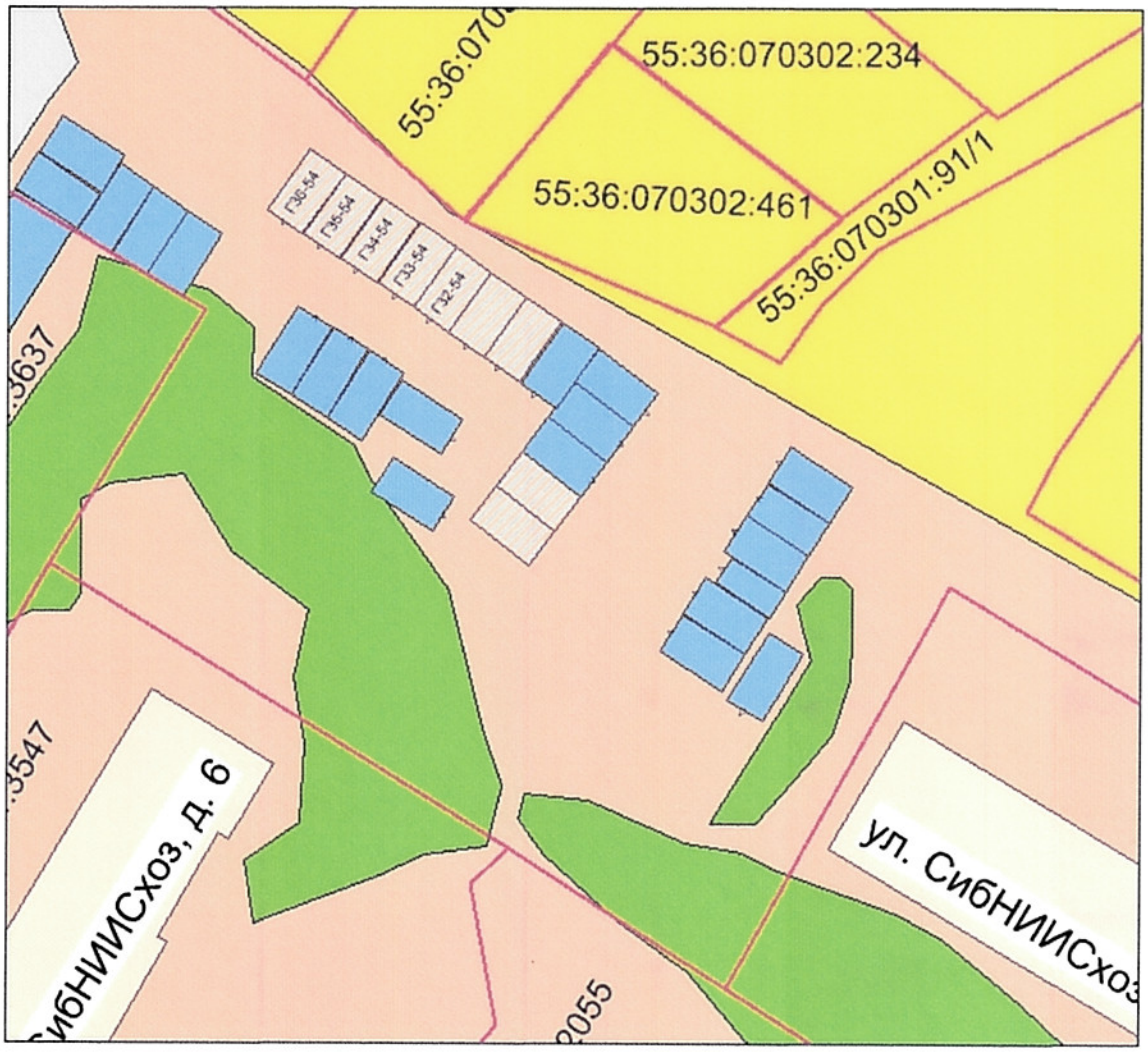


МАСШТАБ 1:500

УСЛОВНЫЕ ОБОЗНАЧЕНИЯ

- здание
- проезд
- озеленение
- трансформаторная подстанция
- капитальные гаражи
- грунт
- Г33-54 планируемое место для размещения гаража
- сектор ИЖС
- существующие гаражи
- граница земельных участков
- кадастровый номер
- номер временного гаража
- въезд в гараж

# РАЗДЕЛ №17
## (адресный ориентир: улица 22 Апреля, дом 18)

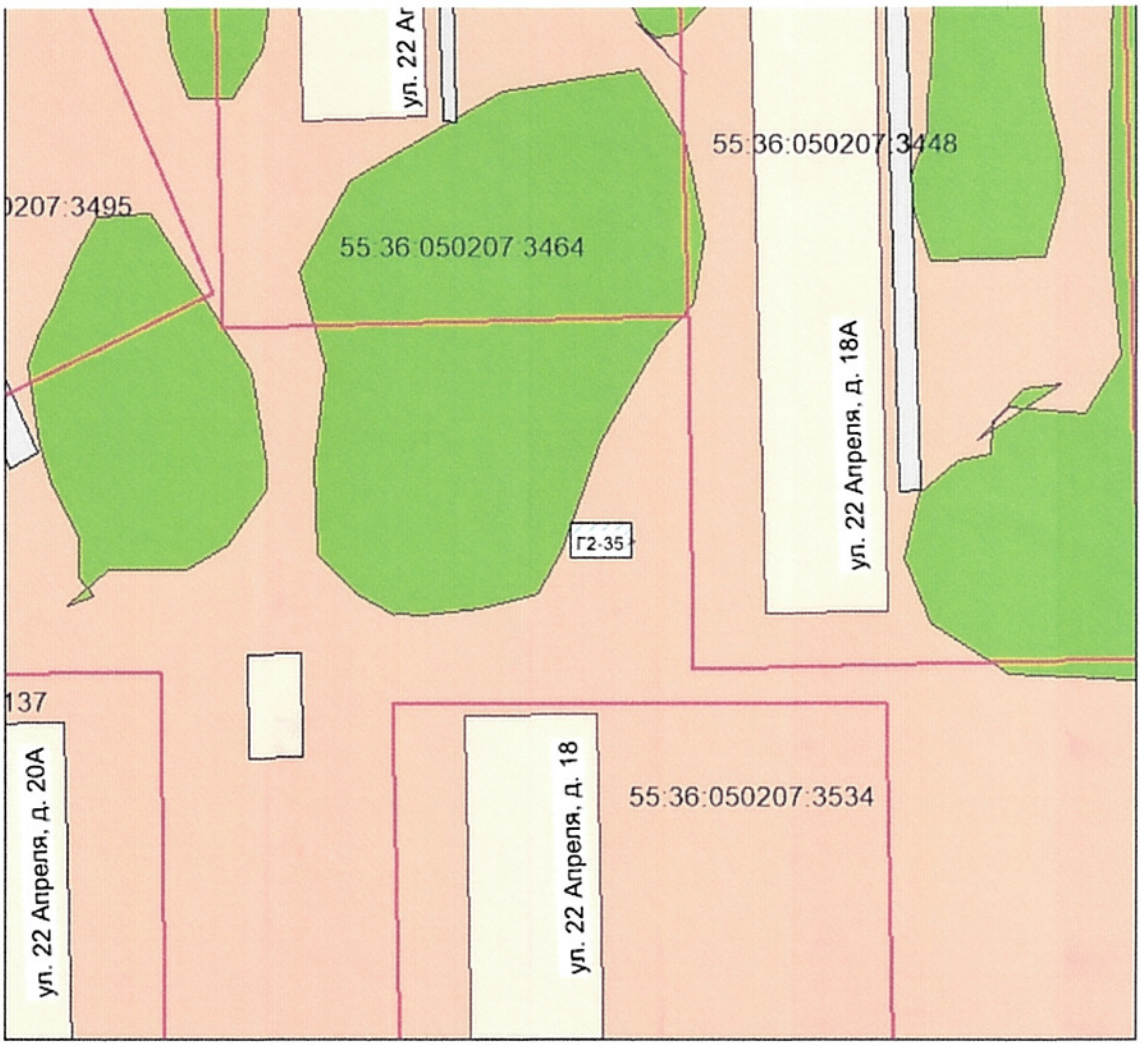


МАСШТАБ 1:600

УСЛОВНЫЕ ОБОЗНАЧЕНИЯ

- здание
- проезд
- озеленение
- трансформаторная подстанция
- капитальные гаражи
- грунт
- въезд в гараж

Г2-35 планируемое место для размещения гаража

- существующие гаражи
- граница земельных участков
- кадастровый номер
- номер временного гаража

# РАЗДЕЛ №18
(адресный ориентир: улица 1-я Заводская)

МАСШТАБ 1:500

УСЛОВНЫЕ ОБОЗНАЧЕНИЯ

- здание
- проезд
- озеленение
- трансформаторная подстанция
- капитальные гаражи
- грунт
- ^ - въезд в гараж
- ГПЗ-2-59 - планируемое место для размещения гаража
- сектор ИЖС
- существующие гаражи
- граница земельных участков
- 55:36:050207 - кадастровый номер
- ПЗ-2-41 - номер временного гаража

# РАЗДЕЛ №19
(адресный ориентир: улица Лаптева, дом 2)

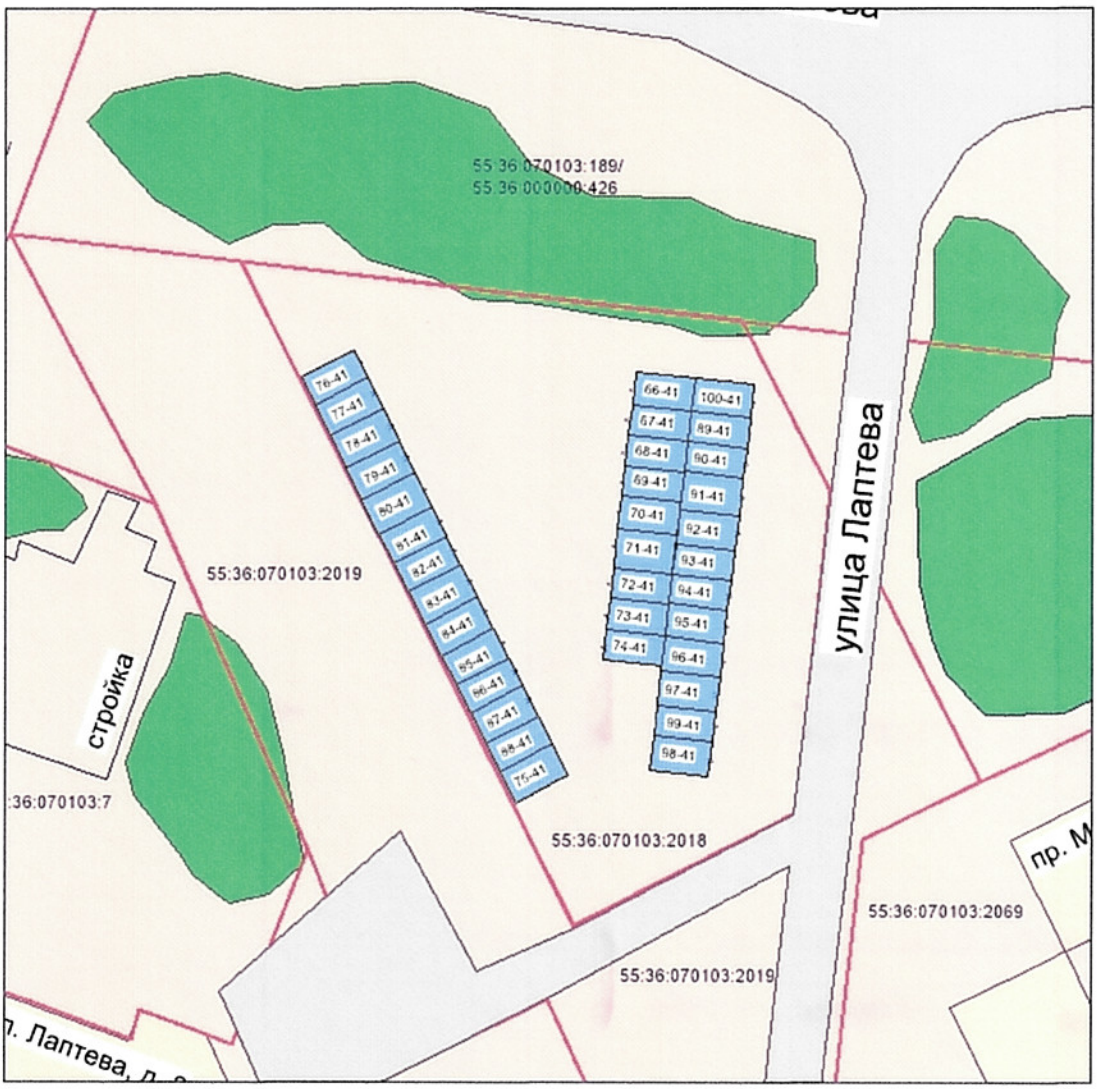


МАСШТАБ 1:600

УСЛОВНЫЕ ОБОЗНАЧЕНИЯ

- здание
- проезд
- озелениение
- трансформаторная подстанция
- капитальные гаражи
- грунт
- ^ - въезд в гараж
- сектор ИЖС
- существующие гаражи
- граница земельных участков
- 55:36:030207 - кадастровый номер
- 57-41 - номер временного гаража

РАЗДЕЛ №20
(адресный ориентир: Проспект Академика Королева, дом 10В)

МАСШТАБ 1:600

УСЛОВНЫЕ ОБОЗНАЧЕНИЯ

- здание
- проезд
- озелениение
- трансформаторная подстанция
- капитальные гаражи
- грунт
- въезд в гараж
- Г27-56 планируемое место для размещения гаража
- сектор ИЖС
- существующие гаражи
- граница земельных участков
- кадастровый номер
- 42-11 - номер временного гаража

».

2. Департаменту информационной политики Администрации города Омска разместить настоящее постановление на официальном сайте Администрации города Омска в информационно-телекоммуникационной сети «Интернет» и опубликовать в средствах массовой информации: официальном периодическом печатном издании, официальном сетевом издании «Омск.рф. Правовой портал Администрации города Омска» – в порядке, предусмотренном для опубликования муниципальных правовых актов, содержащих объемные графические и (или) табличные приложения.

Мэр города Омска С.Н. Шелест